



ПРОГРАММА АВТОМАТИЗИРОВАННОГО УЧЁТА РЕАЛЬНОЙ ЯВКИ В ОБРАЗОВАТЕЛЬНУЮ ОРГАНИЗАЦИЮ

1С:ШКОЛЬНАЯ ПРОХОДНАЯ

Программный продукт предназначен для автоматизации учёта реальной явки в образовательную организацию, поста охраны и рабочего места сотрудника, ответственного за функционирование электронной проходной в образовательной организации.

ПРЕИМУЩЕСТВА ИСПОЛЬЗОВАНИЯ ПРОГРАММЫ

- Снижение вероятности проникновения в образовательную организацию посторонних лиц.
- Получение родителями информации о пребывании детей в образовательной организации.
- Повышение системы безопасности учащихся и сотрудников образовательной организации.
- Осуществление контроля посещаемости как со стороны администрации образовательной организации, так и со стороны родителей в начале учебных занятий и в течение дня.

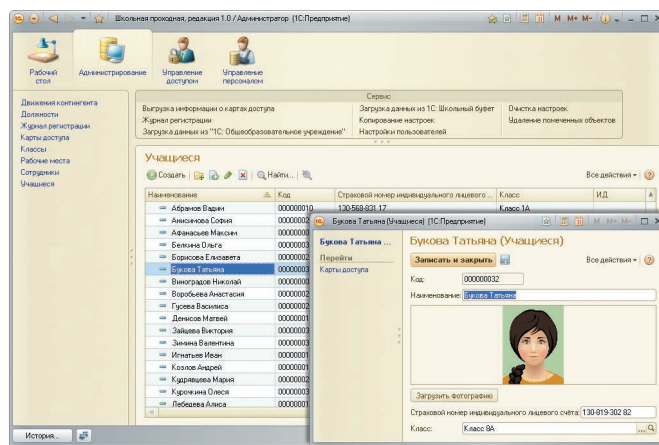

ФУНКЦИОНАЛЬНЫЕ ВОЗМОЖНОСТИ

- Учёт входа/выхода в учебное заведение учеников, сотрудников, посетителей с использованием Универсальной электронной карты гражданина РФ (УЭК) для учащихся, проксимити-карт (бесконтактных карт) для сотрудников, законных представителей учащихся, посетителей; без использования турникета и с турникетом.
- Видеоидентификация учащихся и сотрудников образовательной организации по фотографиям в их личных карточках.
- Ручной ввод события проходной по всем типам посетителей при утере или отсутствии карты доступа.
- Отправка sms-сообщений с информацией о времени входа/выхода ребёнка в учебное заведение на мобильные телефоны родителей (законных представителей).
- Ограничение периода доступа сторонних посетителей с указанием цели посещения.
- Блокировка и разблокировка персональной карты для всех типов посетителей с указанием причины осуществления операции.
- Оперативные сведения по наличию людей в здании по категориям: ученики (воспитанники), сотрудники, посетители.
- Формирование отчёта по событиям входа/выхода как на определённую дату, так и за целый день или определённое время.
- Обмен данными с программными продуктами:
 - 1С:Общеобразовательное учреждение;
 - 1С:Образование 5. Школа;
 - 1С:Хронограф Школа;
 - 1С:Школьный буфет;
 - 1С:Школьный буфет ПРОФ.

ВАРИАНТЫ ОРГАНИЗАЦИИ ПРОХОДНОЙ

Без использования турникета. Идентификация учащегося, сотрудника, стороннего посетителя осуществляется посредством поднесения персональной карты доступа к бесконтактному считывателю и фиксации в базе данных событий входа/выхода с отображением фотографии владельца карты на экране монитора рабочего места охранника. Монтаж считывателей осуществляется в любом месте условного прохода.

Количество считывателей на одном месте прохода не ограничено, зависит только от организации места прохода; при этом каждый считыватель может работать в одном из двух режимов:

- **Смешанный режим.** Считыватель отвечает за фиксацию события входа и выхода. Определение направления входа осуществляется на основе последнего события за день по этой карте доступа.
- **Раздельный режим.** Каждый считыватель отвечает только за одно событие (вход или выход). Таким образом, при поднесении карты доступа к считывателю, отвечающему за вход, производится фиксация события «вход». Соответственно при поднесении карты доступа к считывателю, отвечающему за выход, производится фиксация события «выход».

С использованием турникета. Идентификация учащегося, сотрудника, стороннего посетителя осуществляется посредством поднесения персональной карты доступа к бесконтактному считывателю, расположенному на турникете, и фиксации в базе данных событий входа/выхода с отображением фотографии владельца карты на экране монитора рабочего места охранника. При временной блокировке карты возможна разблокировка турникета с рабочего места охранника.

ТРЕБОВАНИЯ К СПЕЦИАЛЬНОМУ ОБОРУДОВАНИЮ

Для автоматического опознавания посетителей учебного заведения требуется оборудование, удовлетворяющее следующим требованиям:

- для проходной образовательной организации: RFID-считыватель 13,56 MHz & 125 KHz интерфейс RS-485, RS-232 USB (с эмуляцией RS-232); при использовании интерфейса RS-485 или RS-232 рекомендуется использование конвертера интерфейсов RS-485 USB (с эмуляцией RS-232) или RS-232<-> USB (с эмуляцией RS-232) соответственно;
- для рабочего места сотрудника, ответственного за работу проходной: RFID-считыватель 13,56 MHz & 125 KHz интерфейс USB (с эмуляцией RS-232);
- для проходной образовательной организации, оборудованной электронными проходными: электронные проходные PERCo-КТ02 (КТ02.3, КТ02.7, КТ02.9, КТ02.9В), а также оборудование, взаимодействующее с контроллерами PERCo-СТ/L14, PERCo-СТ/L04 (турникеты, калитки, электромеханические замки, шлагбаумы, контрольные считыватели).

Для персональной идентификации требуется наличие проксимити-карты (бесконтактное устройство в стандарте ISO 14443) или УЭК.

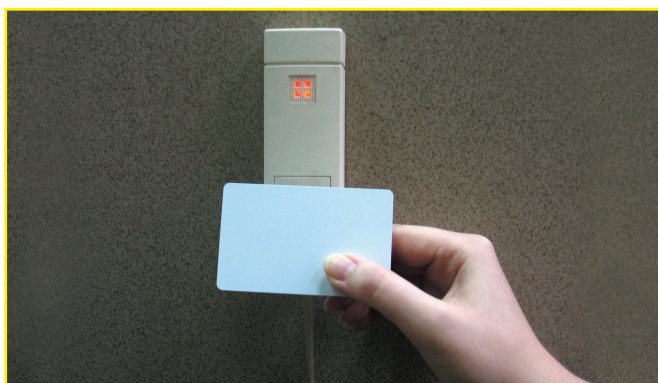

ВАРИАНТЫ ВЫПУСКА ПРОГРАММНОГО ПРОДУКТА

- «1С:Школьная проходная»
- «1С:Школьная проходная на 5 пользователей»
- Ключ защиты модуля «Управление турникетом» для «1С:Школьная проходная»

Ключ защиты модуля «Управление турникетом» для «1С:Школьная проходная» не является самостоятельным программным продуктом. Он представляет собой дополнение к основной поставке программного продукта. Данный ключ необходимо приобретать тем образовательным организациям, которые планируют использовать турникет для ограничения доступа на территорию.

Исполняемый код модуля взаимодействия с турникетами включён в основную поставку программного продукта, но для его работы требуется ключ защиты, входящий в данную поставку, установленный на компьютер на рабочем месте сотрудника поста охраны.

СЕРВИСНОЕ ОБСЛУЖИВАНИЕ

Сервисное обслуживание начинается только после регистрации продукта в «1С» и оказывается по договору информационно-технологического сопровождения (1С:ИТС). Договор 1С:ИТС предусматривает предоставление пользователям программных продуктов «1С» комплекса из информационных, консультационных, технологических и методических материалов, а также сервисных и консультационных услуг фирмы «1С» и партнёров фирмы «1С».

Пользователи и партнёры получают обновления для «1С:Школьная проходная» на сайте «1С» в разделе интернет-поддержки пользователей: <http://releases.1c.ru>.

Консультационную поддержку конфигурации «Школьная проходная» и ключа защиты модуля «Управление турникетом» для «1С:Школьная проходная» осуществляет ООО «Ф-Центр». Номера телефонов и адрес электронной почты указаны внизу листовки.

СОПРОВОЖДЕНИЕ

По вопросам приобретения, внедрения и сопровождения программного продукта рекомендуем обращаться в Центры компетенции по образованию (ЦКО) и к другим партнёрам фирмы «1С».

Список ЦКО: www.1c.ru/cko

Полный список партнёров фирмы «1С»: www.1c.ru/rus/partners

Внедрение и распространение программного продукта осуществляется сертифицированными партнёрами фирмы «1С».



Фирма «1С»
123056, Москва, а/я 64,
Селезнёвская ул., 21
Тел.: (495) 737-92-57
E-mail: cko@1c.ru,
www.solutions.1c.ru,
www.obr.1c.ru



ООО «Ф-Центр»
153012, г. Иваново,
ул. Садовая, д. 30А
Тел.: (4932) 93-91-33
E-mail: 1c@f-centre.ru

